

# Scuola Dell'Infanzia e Primaria "Giovanni XXIII" e Scuola Secondaria di primo grado "Lomellini-Cantore"

## E401

Piazza Galileo Ferraris 4

ALLEGATO B – Elaborati grafici

FONDO KYOTO - SCUOLA 3



Maggio 2018

COMUNE DI GENOVA  
STRUTTURA DI STAFF - ENERGY MANAGER

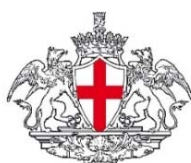

COMUNE DI GENOVA

 eden  
edilizia energetica



# **Scuola Dell’Infanzia e Primaria "Giovanni XXIII" e Scuola Secondaria di primo grado "Lomellini- Cantore"**

## **E401**

**Piazza Galileo Ferraris 4**

ALLEGATO B – Elaborati grafici

FONDO KYOTO - SCUOLA 3

Maggio 2018

COMUNE DI GENOVA

STRUTTURA DI STAFF - ENERGY MANAGER

Comune di Genova – Area Tecnica – Struttura di Staff Energy Manager

Via Di Francia 1 – 18° Piano Matitone – 16149 – Genova

Tel 010 5573560 – 5573855; [energymanager@comune.genova.it](mailto:energymanager@comune.genova.it); [www.comune.genova.it](http://www.comune.genova.it)

Gruppo Eden srls

Via della Barca 24/3, 40133, Bologna

Tel: 051-7166459 – [info@gruppoeden.it](mailto:info@gruppoeden.it)

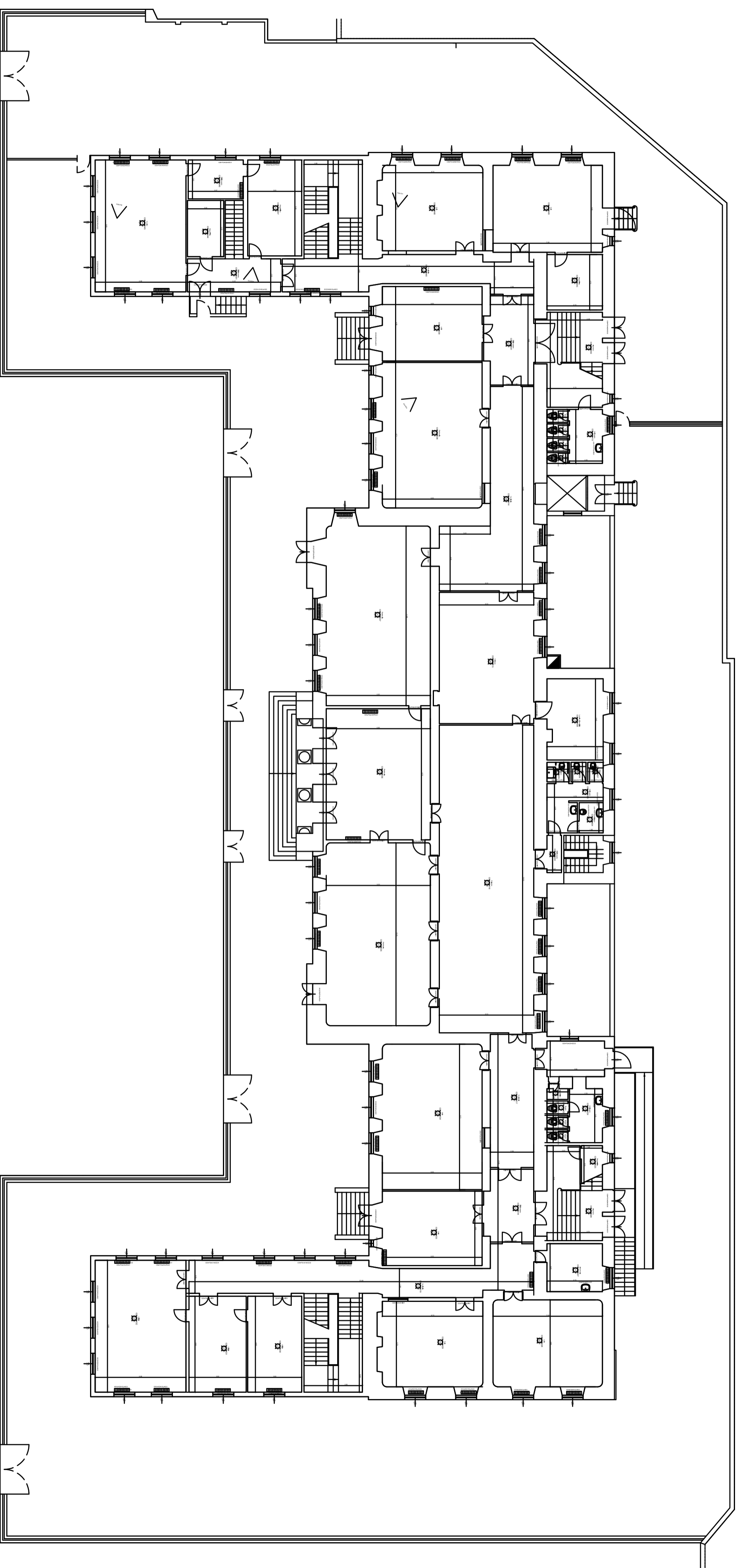

OGGETTO:  
CENSIMENTO

SOPRALLUOGO:  
01/04/2017

ULTIMA REV:  
31/07/2017



CONSIP SIE 3  
COMUNE DI GENOVA  
MAT. STAT. FERRARIS-ELEM.GIOVANNI XXIII-MEDIA LOWELLINI

EDIFICIO:  
L-1-042-038  
PIAZZA FERRARIS GALILEO N.4 - /

PIANO:  
P00

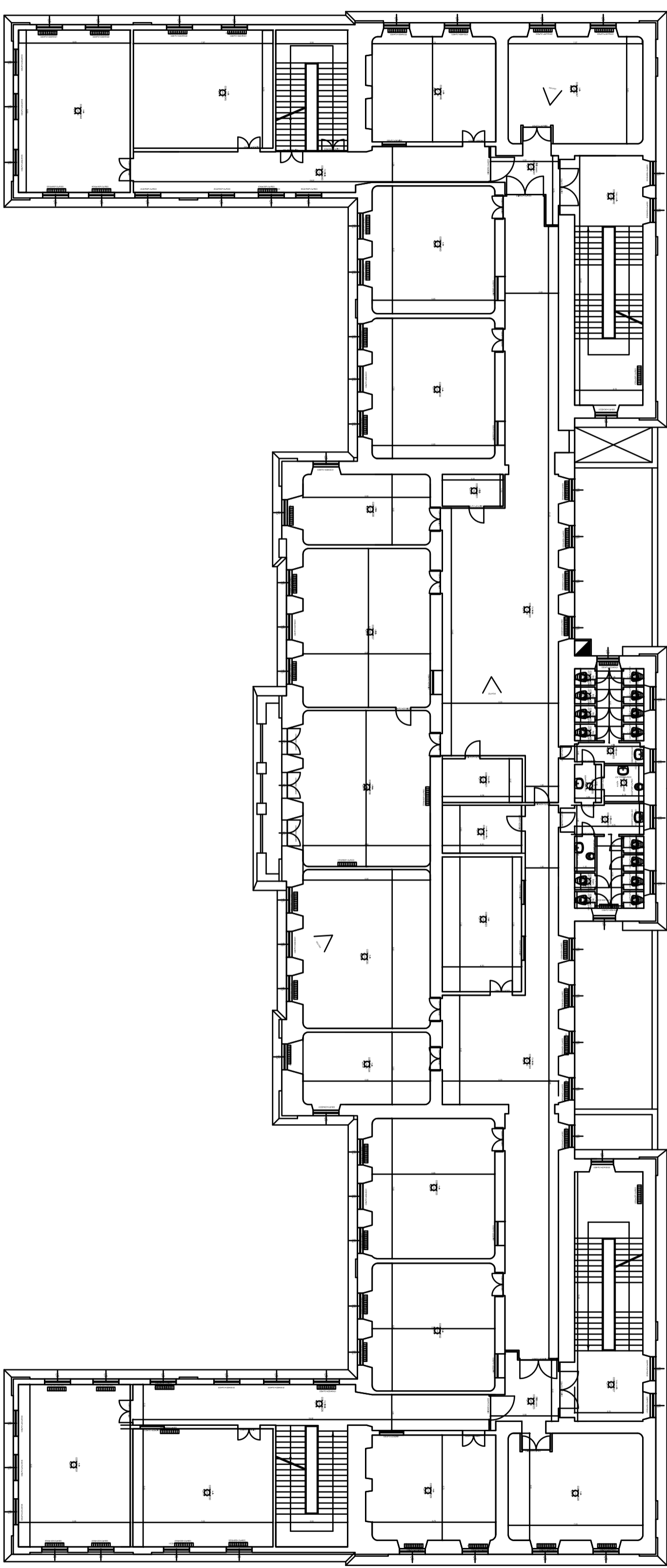

OGGETTO: CENSIMENTO	SOPRALLUOGO: 01/04/2017	ULTIMA REV: 31/07/2017	CONSIP SIE 3 COMUNE DI GENOVA MAT. STAT. FERRARIS-ELEM. GIOVANNI XXIII-MEDIA LOWELLINI	EDIFICIO: L-1-042-038 PIAZZA FERRARIS GALILEO N.4 -/	PIANO: P01
------------------------	----------------------------	---------------------------	--	--	---------------



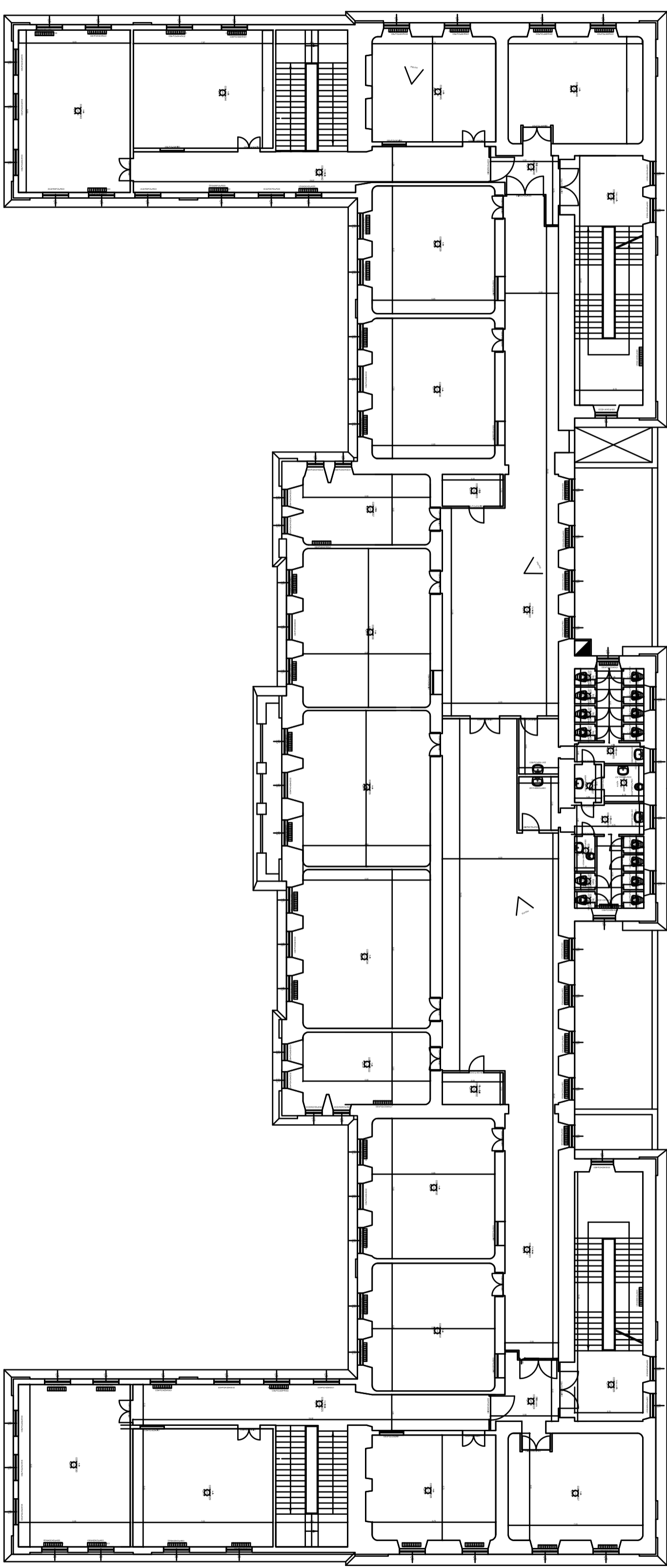

OGGETTO:  
CENSIMENTO

SOPRALLUOGO:  
01/04/2017

ULTIMA REV:  
31/07/2017



CONSIP SIE 3  
COMUNE DI GENOVA  
MAT. STAT. FERRARIS-ELEM.GIOVANNI XXIII-MEDIA LOWELLINI

EDIFICIO:  
L-1-042-038  
PIAZZA FERRARIS GALILEO N.4 - /

PIANO:  
P02

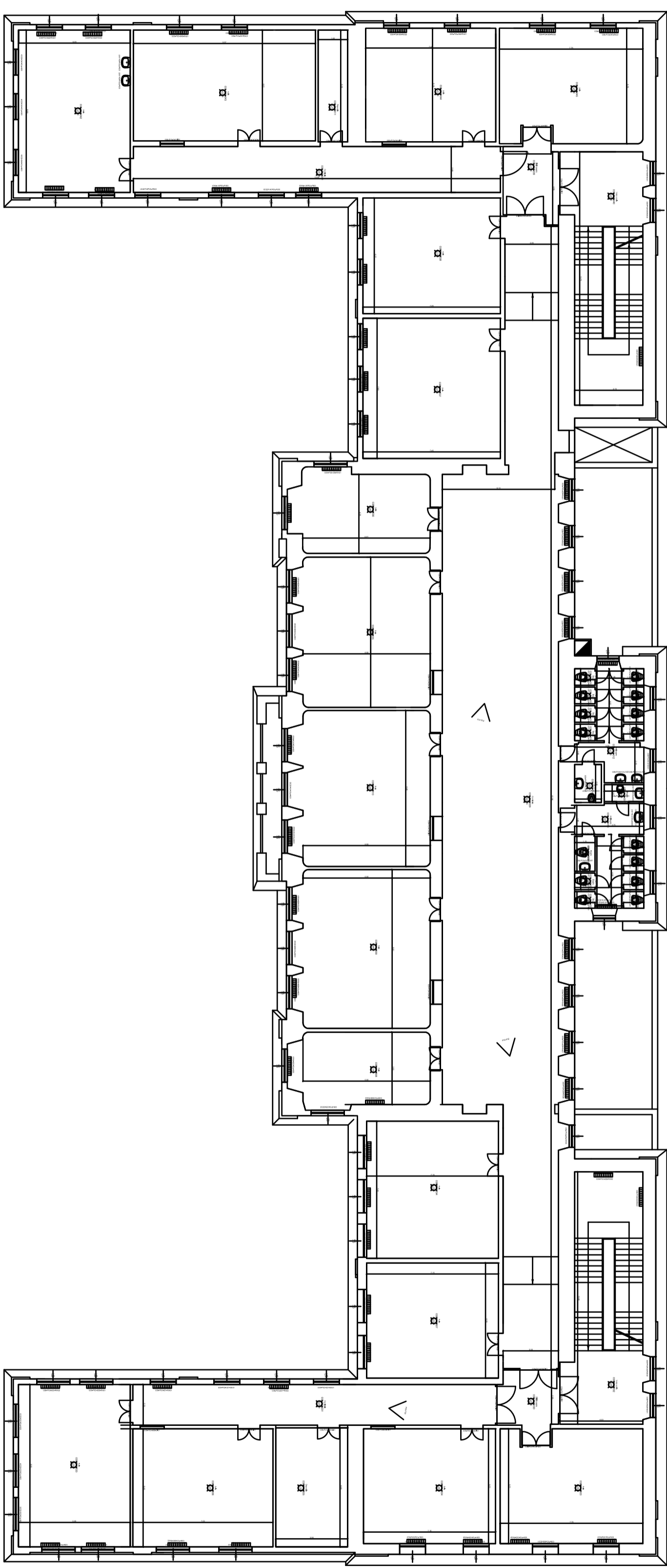

OGGETTO: CENSIMENTO  
SOPRALLUOGO: 01/04/2017  
ULTIMA REV: 31/07/2017



CONSIP SIE 3  
COMUNE DI GENOVA  
MAT. STAT. FERRARIS-ELEM.GIOVANNI XXIII-MEDIA LOWELLINI

EDIFICIO:  
L-1-042-038  
PIAZZA FERRARIS GALILEO N.4 - /

PIANO:  
P03

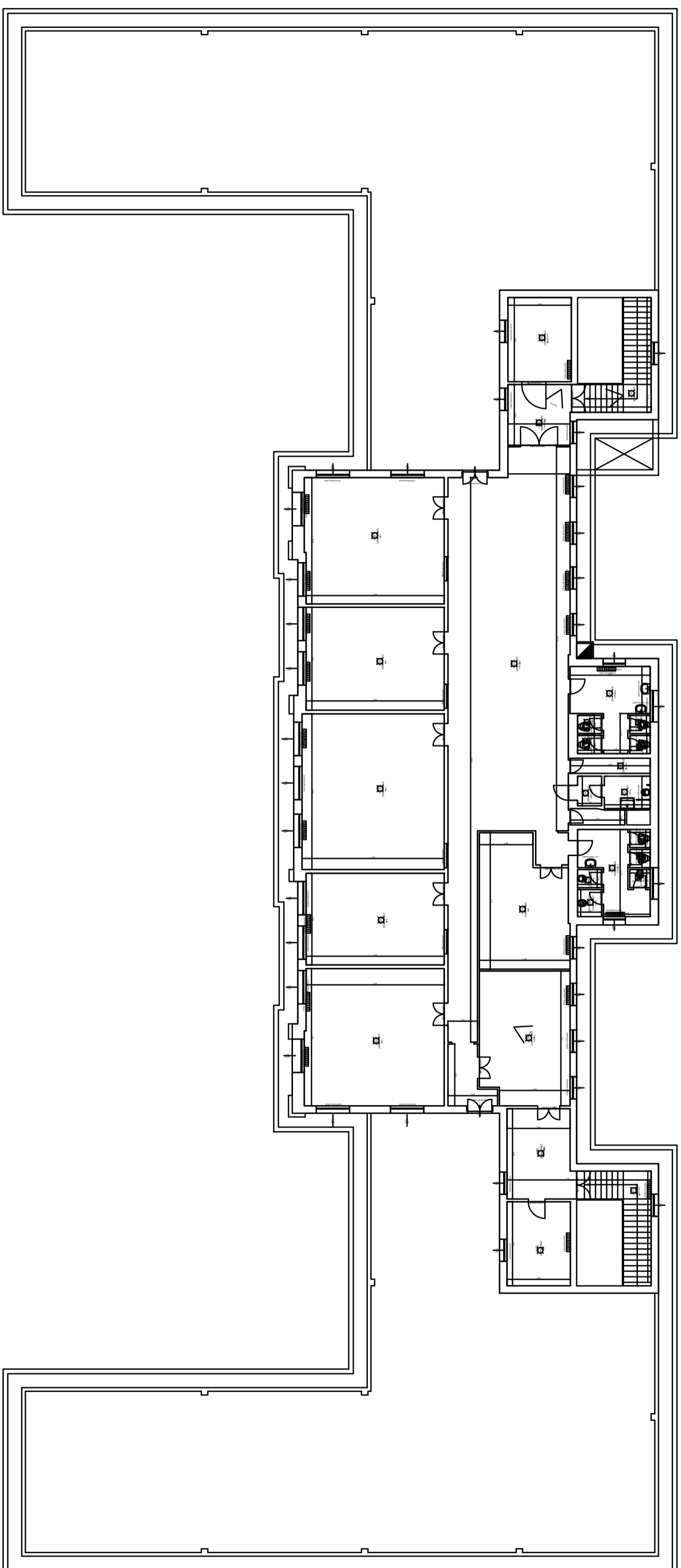

OGGETTO:  
CENSIMENTO

SOPRALLUOGO:  
01/04/2017

ULTIMA REV:  
31/07/2017



CONSIP SIE 3  
COMUNE DI GENOVA  
MAT. STAT. FERRARIS-ELEM.GIOVANNI XXIII-MEDIA LOWELLINI

EDIFICIO:  
L-1-042-038  
PIAZZA FERRARIS GALILEO N.4 - /

PIANO:  
P04

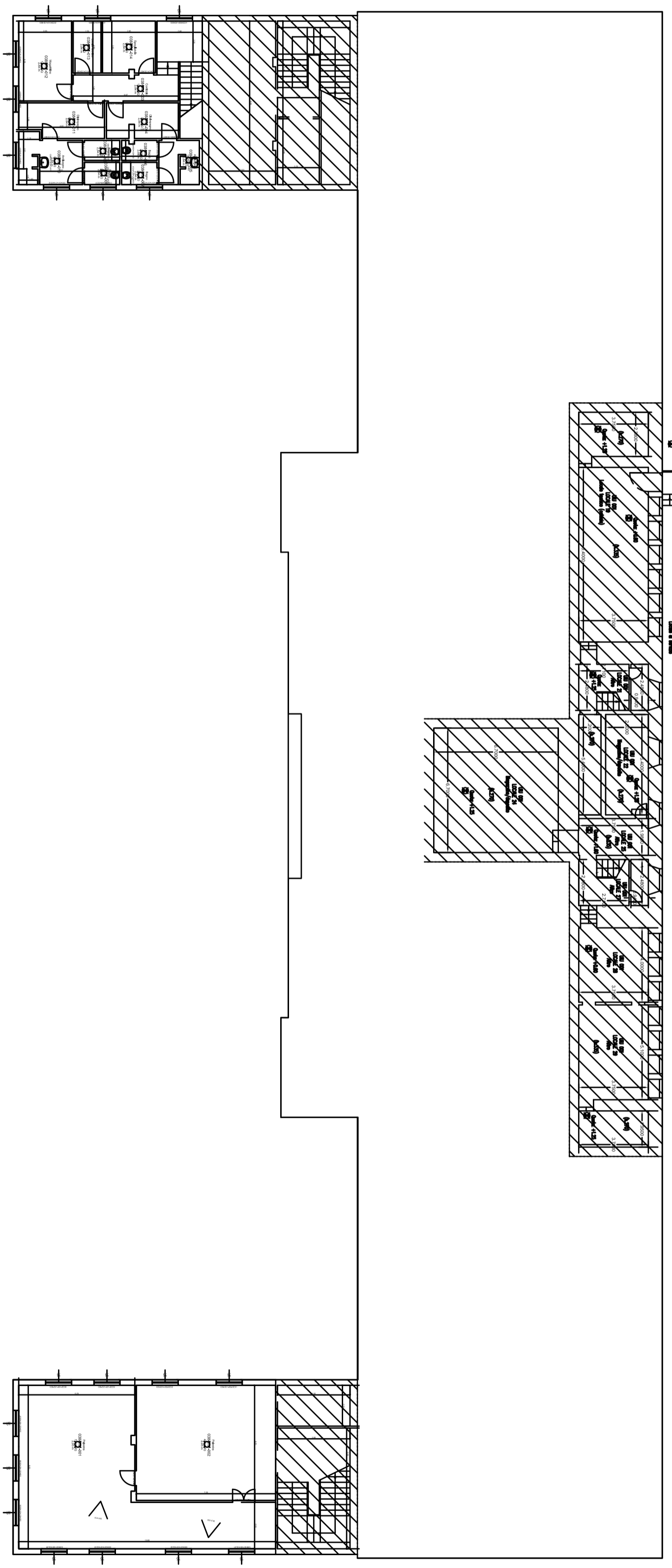

OGGETTO:  
CENSIMENTO

SOPRALLUOGO:  
01/04/2017

ULTIMA REV.:  
31/07/2017



CONSIP SIE 3  
COMUNE DI GENOVA  
MAT. STAT. FERRARIS-ELEM. GIOVANNI XXIII-MEDIA LOWELLINI

EDIFICIO:  
L-1-042-038  
PIAZZA FERRARIS GALILEO N.4 - /

PIANO:  
S01





FOTO LATO SUD-OVEST



FOTO LATO NORD-EST



FOTO LATO SUD-EST



FOTO LATO NORD-OVEST

SCUOLA MATERNA ED ELEMENTARE  
"GIOVANNI XXIII" E "LOMELLINI"

ALLEGATO B

CONTESTO GEOGRAFICO E URBANO

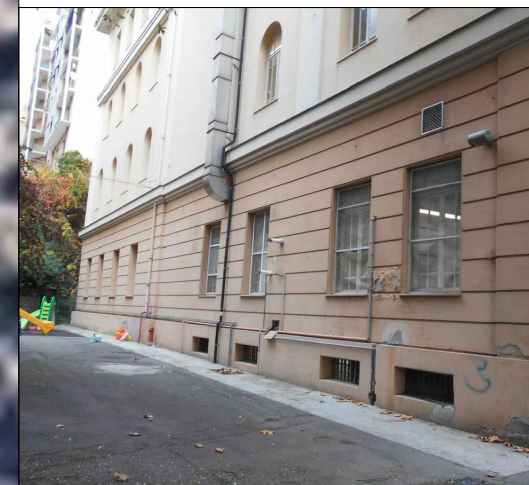
SERVIZIO DI DIAGNOSI ENERGETICA  
PROGRAMMA DI INVESTIMENTO KYOTO 3

Committente

COMUNE DI  
GENOVA



Mandataria

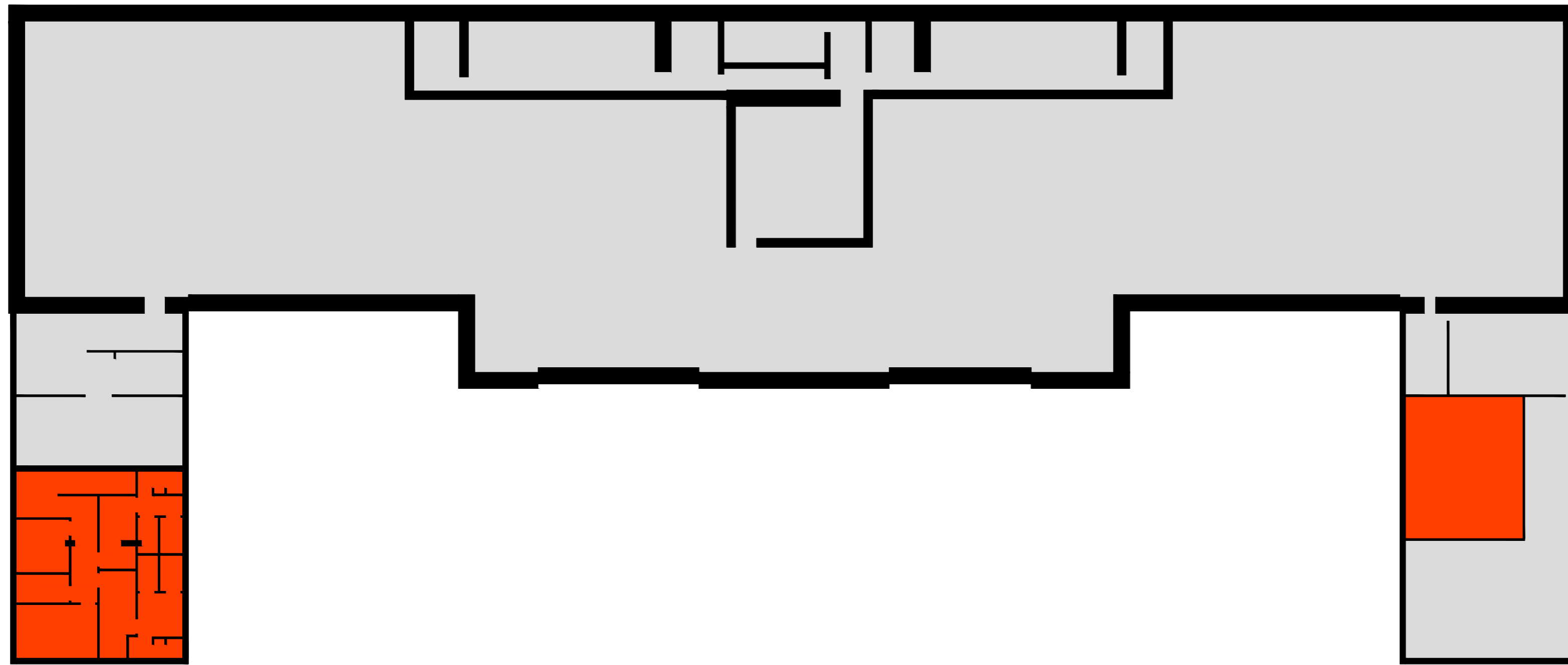

PIANO SEMINTERRATO



Legenda

- Zone termiche Aule
- Zone termiche non riscaldate

SERVIZIO DI DIAGNOSI ENERGETICA  
PROGRAMMA DI INVESTIMENTO KYOTO 3

Comittente  
COMUNE DI  
GENOVA

**eden**  
edilizia energetica  
Mandatataria

SCUOLA MATERNA ED ELEMENTARE  
"GIOVANNI XXIII" E "LOMELLINI"  
ALLEGATO B  
ZONE TERMICHE - Scala 1:200

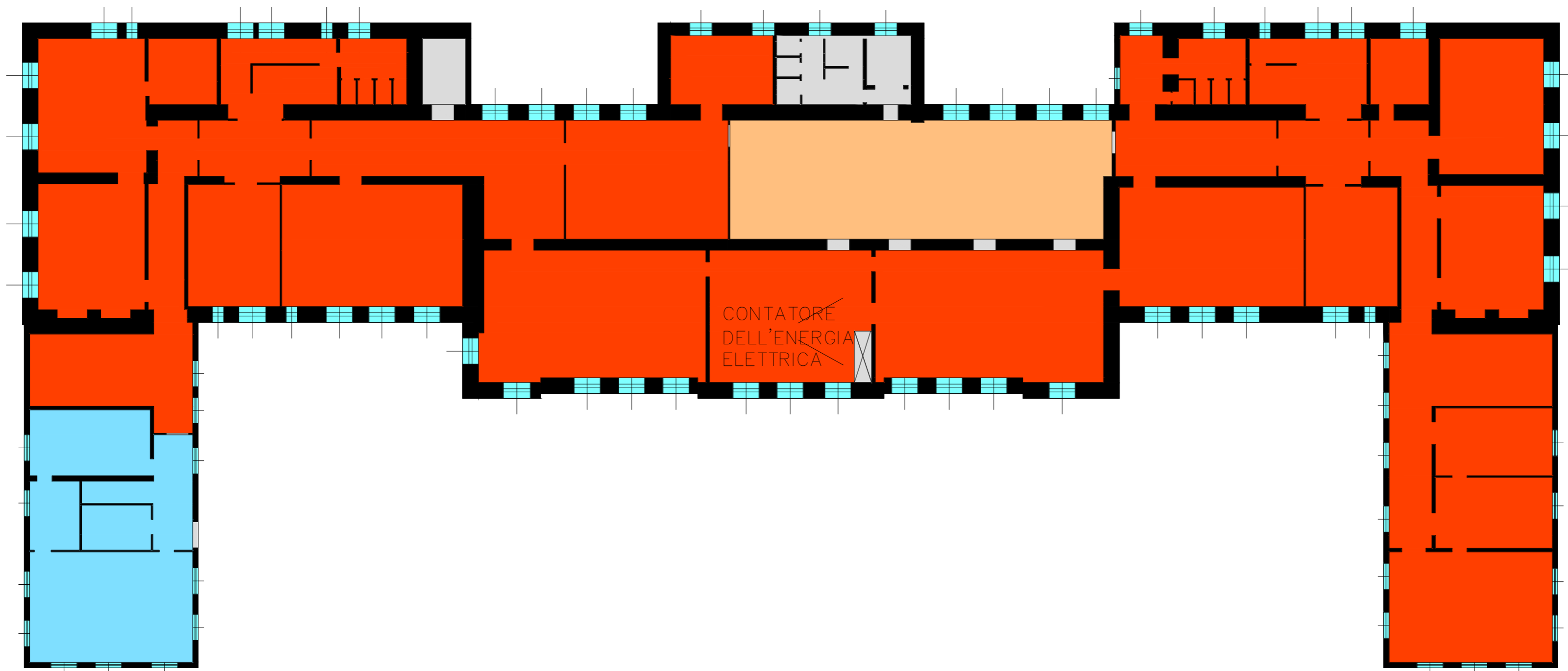

PIANO TERRA



Legenda	
<span style="color: red;">■</span>	Zone termiche Aule
<span style="color: lightblue;">■</span>	Zona termica Cucina
<span style="color: orange;">■</span>	Zona termica Palestra
<span style="color: grey;">■</span>	Zone termiche non riscaldate
<span style="border: 1px solid black; display: inline-block; width: 10px; height: 10px; vertical-align: middle;"></span>	Quadro Elettrico

SCUOLA MATERNA ED ELEMENTARE  
 "GIOVANNI XXIII" E "LOMELLINI"  
 ALLEGATO B

SERVIZIO DI DIAGNOSI ENERGETICA  
 PROGRAMMA DI INVESTIMENTO KYOTO 3

Comittente  
 COMUNE DI  
 GENOVA

**eden**  
 edilizia energetica  
 Mandataria

ZONE TERMICHE - Scala 1:200

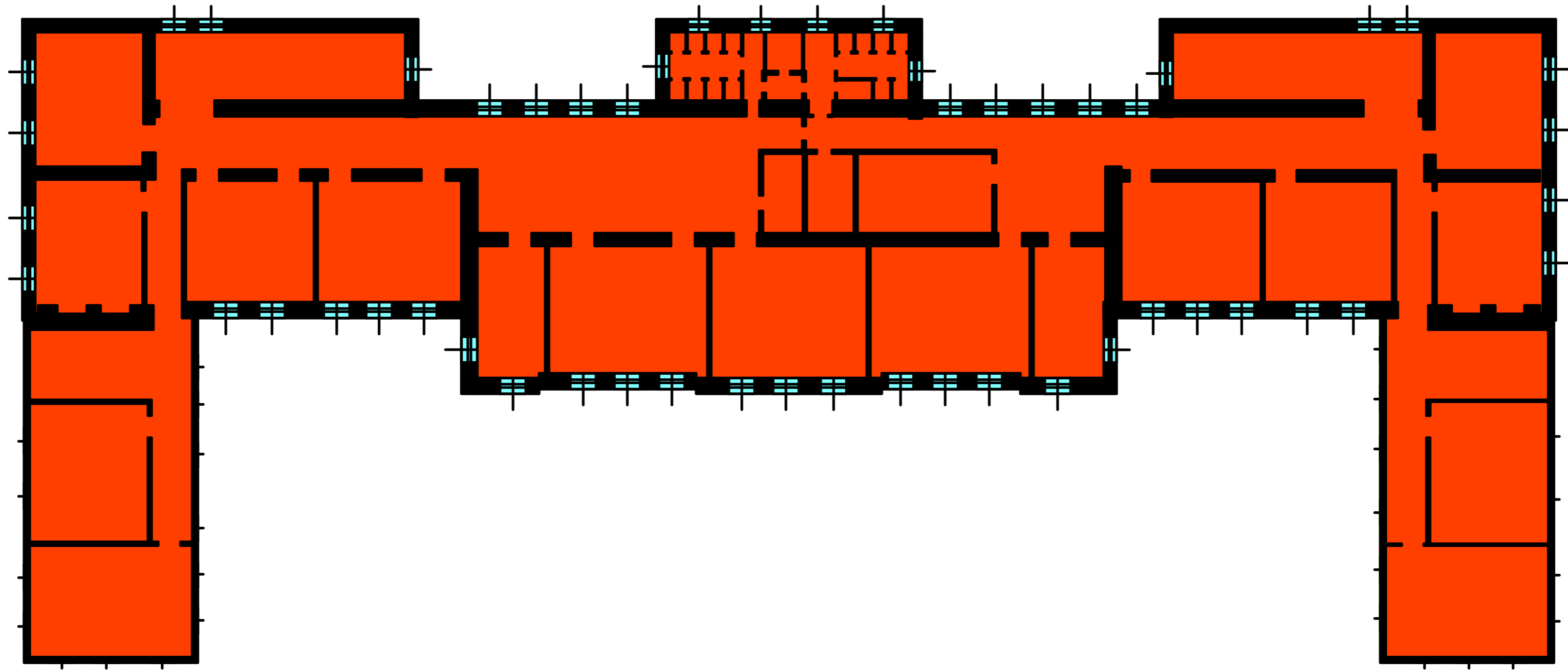

PIANO PRIMO

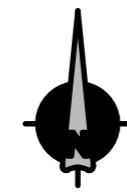

**Legenda**  
■ Zone termiche Aule

SERVIZIO DI DIAGNOSI ENERGETICA  
PROGRAMMA DI INVESTIMENTO KYOTO 3

Commitente  
**COMUNE DI  
GENOVA**



SCUOLA MATERNA ED ELEMENTARE  
"GIOVANNI XXIII" E "LOMELLINI"  
ALLEGATO B  
ZONE TERMICHE - Scala 1:200

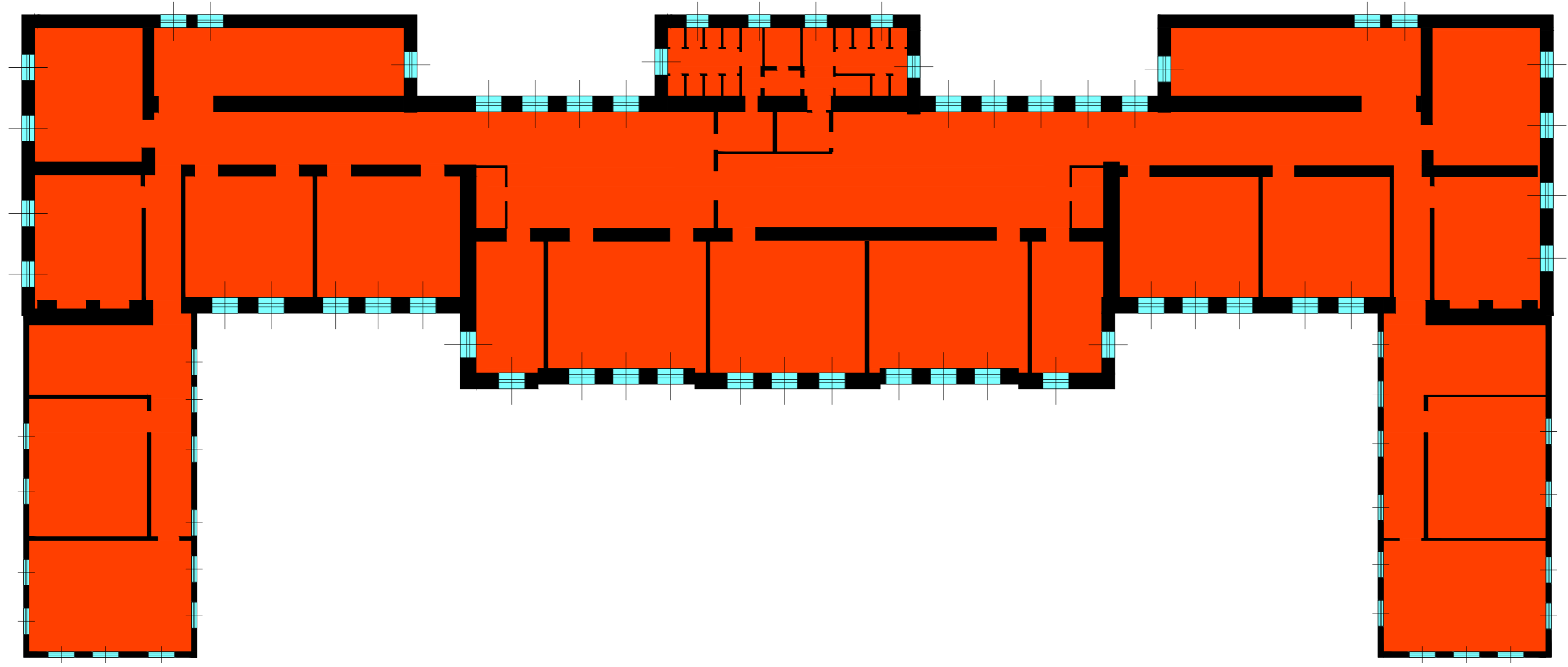

PIANO SECONDO



Legenda  
 Zone termiche Aule

SERVIZIO DI DIAGNOSI ENERGETICA PROGRAMMA DI INVESTIMENTO KYOTO 3	SCUOLA MATERNA ED ELEMENTARE "GIOVANNI XXIII" E "LOMELLINI" ALLEGATO B	
	Commitente COMUNE DI GENOVA	 eden edilizia energetica Mandataria

ZONE TERMICHE - Scala 1:200

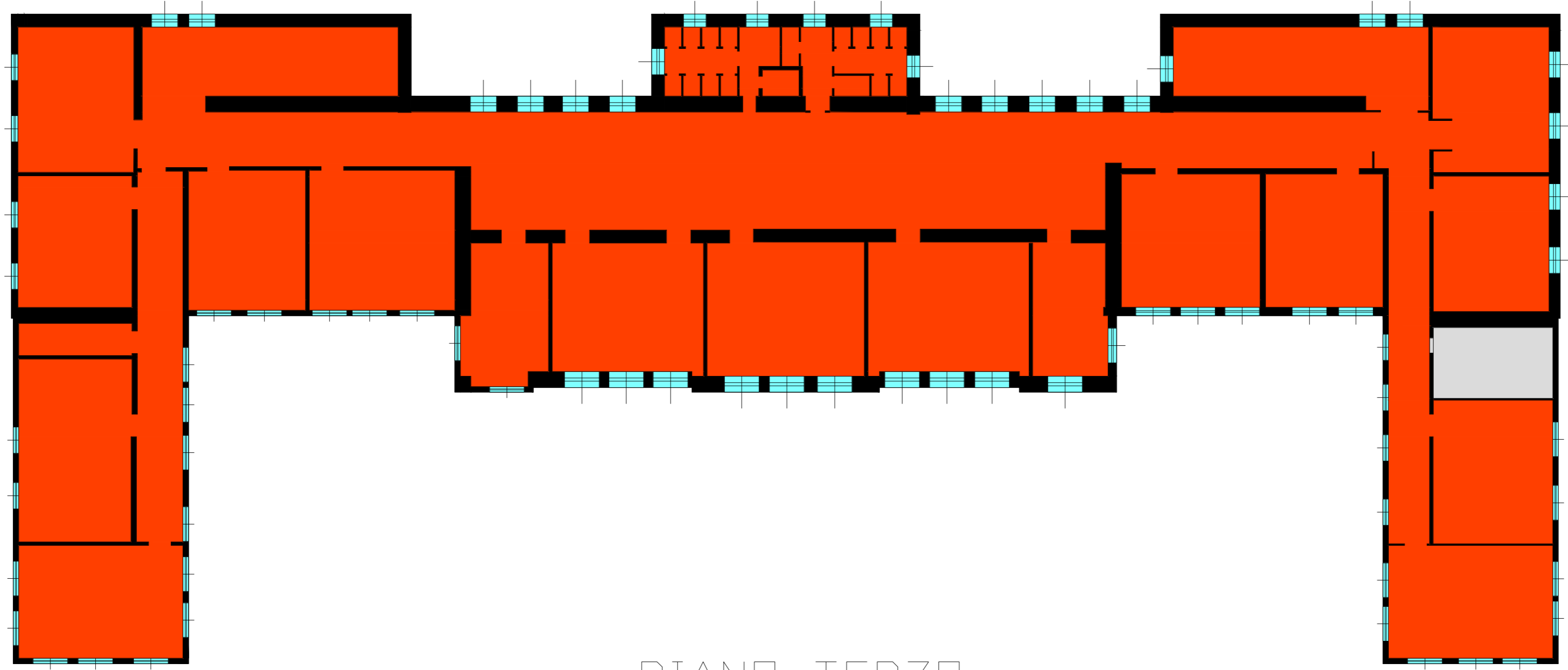

PIANO TERZO



Legenda	
	Zone termiche Aule
	Zone termiche non riscaldate

SERVIZIO DI DIAGNOSI ENERGETICA  
PROGRAMMA DI INVESTIMENTO KYOTO 3



Committente  
COMUNE DI  
GENOVA

SCUOLA MATERNA ED ELEMENTARE  
"GIOVANNI XXIII" E "LOMELLINI"  
ALLEGATO B  
ZONE TERMICHE - Scala 1:200

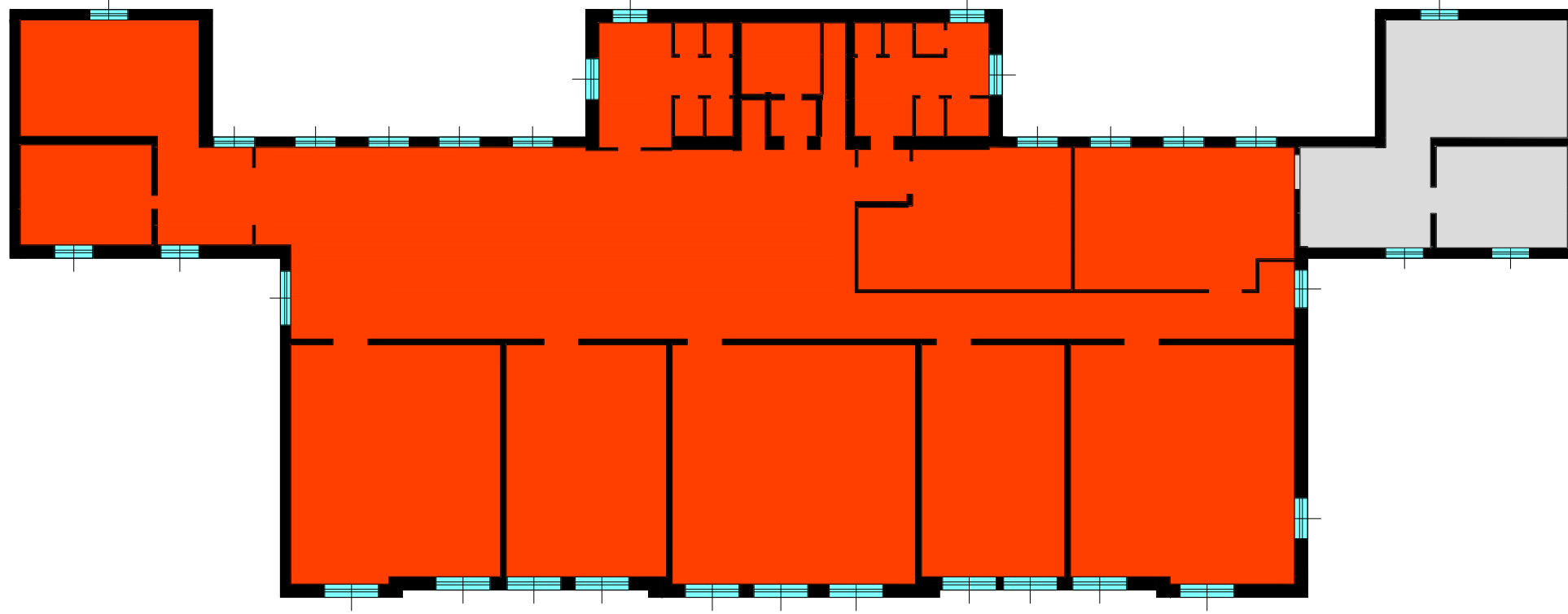

# PIANO QUARTO



Legenda

- Zone termiche Aule
- Zone termiche non riscaldate

SERVIZIO DI DIAGNOSI ENERGETICA  
PROGRAMMA DI INVESTIMENTO KYOTO 3

Committente  
COMUNE DI  
GENOVA



SCUOLA MATERNA ED ELEMENTARE  
"GIOVANNI XXIII" E "LOMELLINI"  
ALLEGATO B  
ZONE TERMICHE - Scala 1:200

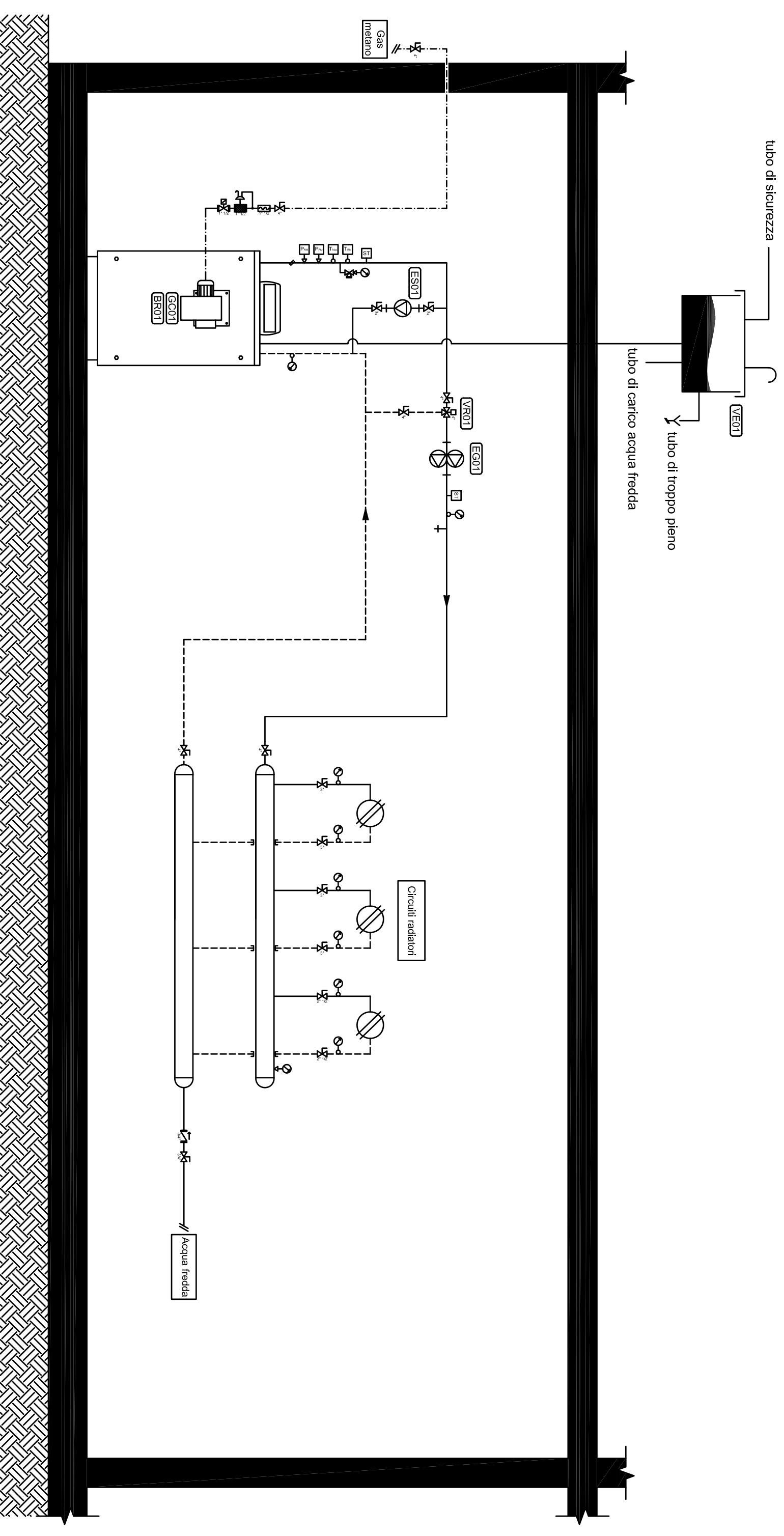

**ANTAS**

**CONSP SIE 3**  
 COMUNE DI GENOVA  
 SCUOLA ELEMENTARE GIOVANNI XXIII

**EDIFICIO:**  
 L1-042-038

**OGGETTO:**  
 SCHEDA CENTRALE TERMICA

**PIANO:**  
 P00-AE

**SOPRALLUOGO:**  
 05/2016

**ULTIMA REV:**  
 05/07/2017